

## ハーモニーの送信方法(オンライン)

1. [www.myharmonysmile.com](http://www.myharmonysmile.com) にアクセスしてください。
2. “Doctor’s Space”にログインしてください。



3. “Submit Your Case”をクリックしてください。



4. “Click Here to Send Your Files”をクリックしてください。

### 1 IMPRESSION AND PRESCRIPTION SHEET

You are ready to start!

You just have to:

1. Do the patient impression.
2. Fill the prescription sheet corresponding to the treatment plan.
3. Put both in the shipping box provided by HARMONY.

OR

send your digital impression (intraoral scans) directly on our web-server (Contact us to know if the files from your scanner are acceptable)

[CLICK HERE TO SEND YOUR STL FILES](#)

4. 患者名を入力し、ファイルを添付してください。

\* Patient firstname :  (名)

\* Patient lastname :  (姓)

※患者さんのお名前をローマ字でご入力ください。

5. 指示書のPDFを添付してください。

\* Prescription sheet :  No file chosen

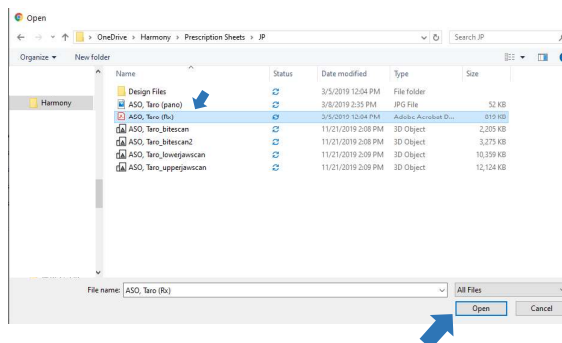

6. 患者さんのスキャンデータ (STL Occlusionデータ) をお送りください。ファイル名はローマ字か数字でご入力ください。その他のファイル形式 (PDF/ZIP/JPG/PNG/GIF)も添付可能ですので口腔内の写真などもお送り頂けます。

Patient file 1 :  No file chosen

Patient file 2 :  No file chosen

Patient file 3 :  No file chosen

Patient file 4 :  No file chosen

Patient file 5 :  No file chosen

※お送りいただくデータに漢字が入力されているとエラーになるため、必ずローマ字になっているかご確認ください。

※6ファイル以上お送りいただく場合は、お手数とは存じますが、二回分けて送信いただきますようお願い申し上げます。

7. ファイルが添付された事をご確認ください。

\* Prescription sheet :  ASO, Taro (Rx).pdf

Patient file 1 :  ASO, Taro (pano).jpg

Patient file 2 :  ASO, Taro\_upperjawscan.stl

Patient file 3 :  ASO, Taro\_lowerjawscan.stl

Patient file 4 :  ASO, Taro\_bitescan.stl

Patient file 5 :  ASO, Taro (pano).jpg

※ ASO, Taro (pano).jpeg X ASO, Taro (pano).jpg O

8. “Submit Case”をクリックしてください。

9. “ファイル送信完了時に表示される画面をご確認ください。

Thank you, your case has been submitted, we'll get back to you as soon as possible.  
You can go back to our [upload form](#) if you wish to send us a new case.



**ASO International, Inc.**  
Orthodontic Laboratory Services

For more information please contact us at [harmony@aso-inter.co.jp](mailto:harmony@aso-inter.co.jp) or at (+81) 3-3547-0471